أنشطة التقويم
طرح الاعداد العشرية

4ابتدائي

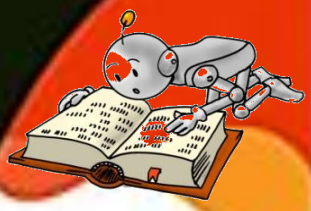

الأسئلة:

1 أحيط الفرق المناسب لكل بطاقة.

0,5 - 0,5	0	1	5
1- 0,5	0,5	1	1,5
1- 0,1	1	0,9	1,1
1- 0,01	1	1,01	0,99

2 تبلغ قامة مريم 1,67m . وتزيد قامتها عن قامة أخيها يونس بـ 0,32 m .
احسب قامة يونس؟

3 أضع وأنجز العمليات التالية .

635,75 - 425   27 -15,5   56,09 - 34,17   45,67 -12,36

4 ما هو الفرق بين الثمن قبل التخفيض والثمن بعد التخفيض ؟

~~115,40 dh~~
94.90 dh

5 يتوفر محمد على مبلغ 200 dh . احتار بين شراء قميص ثمنه 120,50dh و سروال ثمنه 165,50 dh
أ - احسب ما سيبقى له لو اكتفى بشراء القميص ؟
ب - لو أراد محمد شراء القميص والسروال معا .ما هو المبلغ الذي ينقصه ؟