Groupe Scolaire ESSALAM
d’enseignement privé
OUJDA

مجموعة السلام الدراسية
للتعليم الخصوصي
وجدة

تحدي الرياضيات – الموسم الدراسي 2023-2024 – "الأسبوع رقم 14"
تمارين التدريب – المستوى: الثاني ابتدائي

التحدي الأول | 1er Défi

أربعة عصافير على شجرة، جاء صياد وضرب سهما فأصاب عصفورا فكم عصفورا سيبقى على الشجرة؟

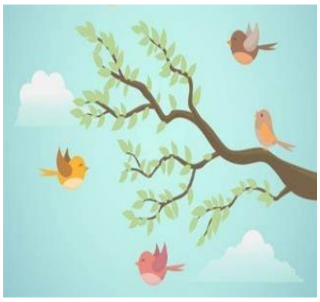

التحدي الثاني | 2ème Défi

سار عدد من الأولاد في صف واحد، فكانوا أربعة أمام ولد وأربعة خلف ولد وولد في الوسط،

فكم كان عدد الأولاد؟